MONTHLY MEMBERSHIP PROGRESS REPORT

장소 REPUBLIC OF KOREA | District 354 F | Results as of: 6/30/2021

클럽

결과- 2020-2021

사분기	신생클럽 목표	신생클럽	해산된 클럽
7월/8월/9월	2	1	0
10월/11월/12월	2	1	0
1월/2월/3월	2	0	0
4월/5월/6월	2	0	2

회원 1인당

결과- 2020-2021

사분기	회원 순증가 목표	실제 회원증강	실제 퇴회 회원 수(전출입 포함)
7월/8월/9월	180	156	159
10월/11월/12월	180	116	65
1월/2월/3월	140	54	30
4월/5월/6월	100	82	143

목표 및 누적 신생클럽 수

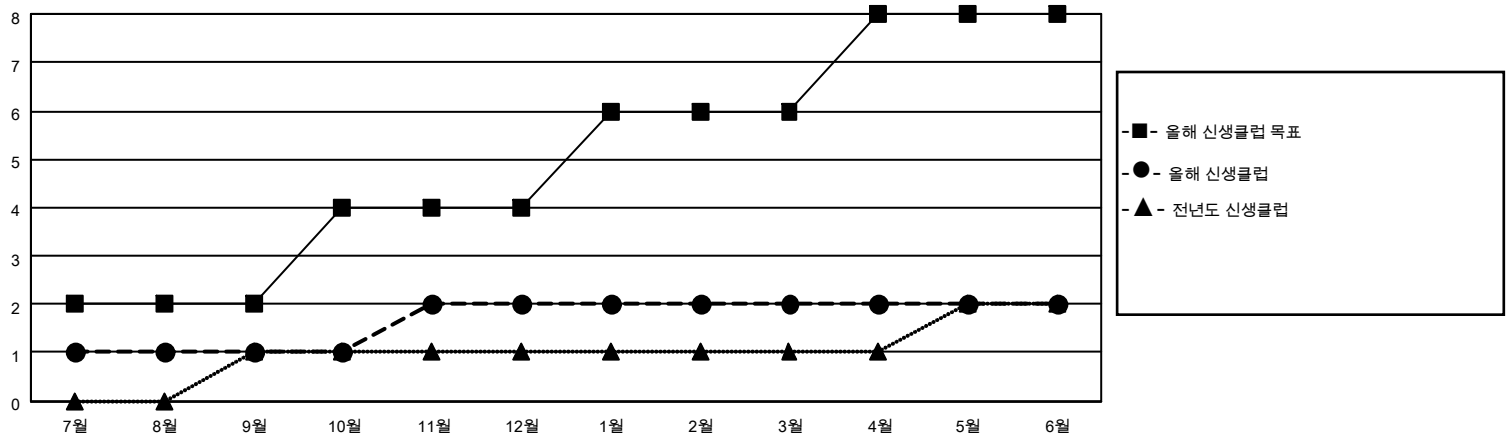

목표 및 누적 회원수

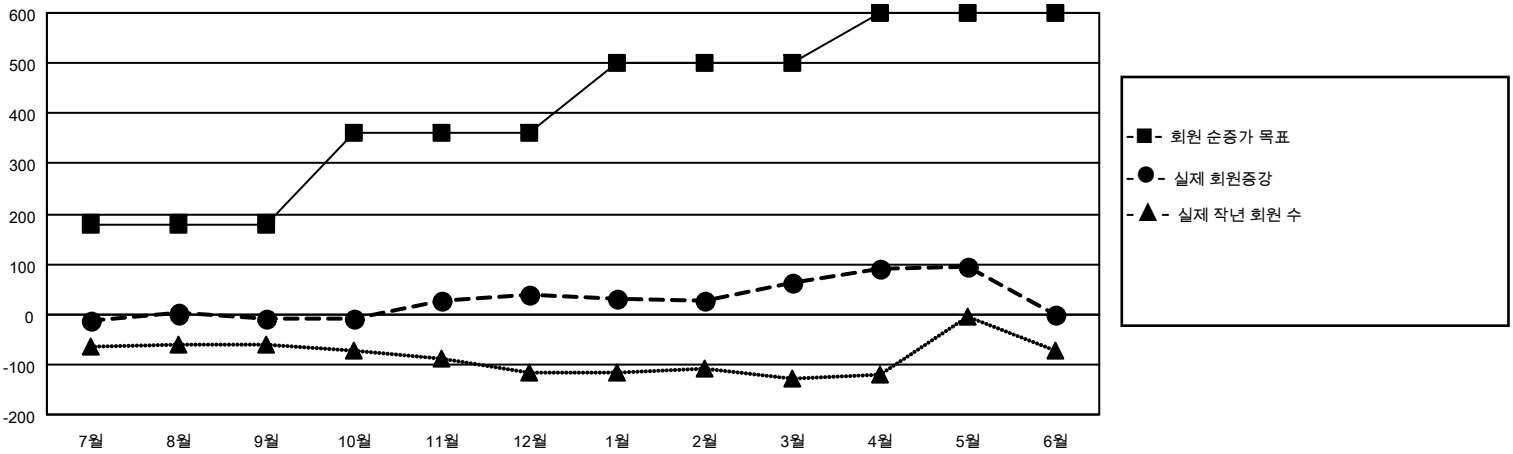

해산된 클럽: 2

1명 이상의 신입회원을 등록한 57 CLUBS OF 74

성별 분포

남성	1,344 (69.24%)
여성	597 (30.76%)

퇴회회원

작고	3
클럽해산	0
기타	394
합계	397

누적 회원 데이터를 확인하시려면 여기에 클릭하십시오.

가족 단위 회원 총수	357
회비 절반을 지불하는 가족회원	208

© Copyright 2021, Lions Clubs International, All Rights Reserved.